

## BEITRITTSERKLÄRUNG



 Hiermit erkläre ich meinen Beitritt zum Förderverein Rhenania Hinsbeck e.V.

Name, Vorname

Straße, Hausnummer

PLZ, Wohnort

Telefon

E-Mail

Meinen Mitgliedbeitrag in Höhe von jährlich \_\_\_\_\_ Euro  
(Mindestbeitrag 12 Euro/Jahr)

Meine Spende in Höhe von einmalig \_\_\_\_\_ Euro

entrichte ich per SEPA-Lastschriftmandat von meinem Konto:

Name der Bank

D E

IBAN

Zahlungsempfänger: Förderverein Rhenania Hinsbeck e.V.

Bankverbindung: IBAN DE23 3206 0362 4007 2470 07  
Volksbank Krefeld eG

Ich ermächtige den Förderverein Rhenania Hinsbeck e.V. Zahlungen mittels Lastschrift von meinem Konto einzuziehen. Zugleich weise ich mein Kreditinstitut an, die gezogene Lastschrift einzulösen. Zahlungsart: wiederkehrende (Mitgliedsbeitrag) bzw. einmalige (Spende) Zahlung.

Ort, Datum

Unterschrift

Ich erkläre mich damit einverstanden, dass der Verein meine personenbezogenen Daten zur Erfüllung seiner satzungsgemäßen Zwecke und Aufgaben speichert und nutzt. Ich kann dieses Einverständnis jederzeit widerrufen.

Ort, Datum

Unterschrift



### Kontakt

Förderverein Rhenania Hinsbeck e.V.  
Sassenfeld 79a  
41334 Nettetal  
Tel. 0172-2524086

foerderung@rhenania-hinsbeck.de  
www.rhenania-hinsbeck.de



# FÖRDER VEREIN

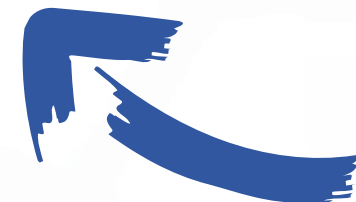

Der Förderverein ist eingetragen in das Vereinsregister des Amtsgerichtes Krefeld und vom Finanzamt Kempen als gemeinnützig anerkannt. Steuernummer: 115/5757/1408

„Vielen Dank für Ihre Unterstützung!“

## ZUSAMMEN STARK

## FÜR DEN SPORT

# WER WIR SIND

## Der SC Rhenania Hinsbeck 1919 e.V.

bringt als Breitensportverein Menschen unterschiedlicher Herkunft und Generationen zusammen.

Der Verein ist ein wichtiger Bestandteil der Nettetaler Vereinsgemeinschaft und nimmt seine gesellschaftliche Verantwortung ernst. Fairness, Respekt und Zusammenhalt werden auf und neben dem Platz gelebt.

## Wir als Förderverein unterstützen

den SC Rhenania Hinsbeck bei der Erweiterung und Entwicklung der Sportanlage genauso wie bei der Ausbildung der Trainerinnen und Trainer und bei besonderen Aktionen wie der jährlichen Pfingstfahrt der Jugendabteilung.

## Beispiele unseres Engagements:

Bau eines Kunstrasenplatzes 2012

Materialhütte 2013

Anschaffung eines Rasenmähroboters 2015

Bau eines Mini-Kunstrasenplatzes 2016

Erneuerung von Pflasterflächen 2018

Tribünen-Neubau 2021



# SO UNTERSTÜTZEN SIE UNS

**Der Förderverein benötigt Mitglieder,  
um bestehen zu können.**



**Jeder kann Mitglied werden –  
Vereinsmitglieder, Eltern, Großeltern,  
Freunde und Förderer, Firmen und  
Institutionen.**



**Der Mitgliedsbeitrag ist frei wählbar,  
beträgt jedoch mindestens 12 Euro im Jahr.**

**Auch durch eine einmalige oder  
wiederholende Spende unterstützen Sie uns.**

**#RH1919**

